39. Rey de reyes

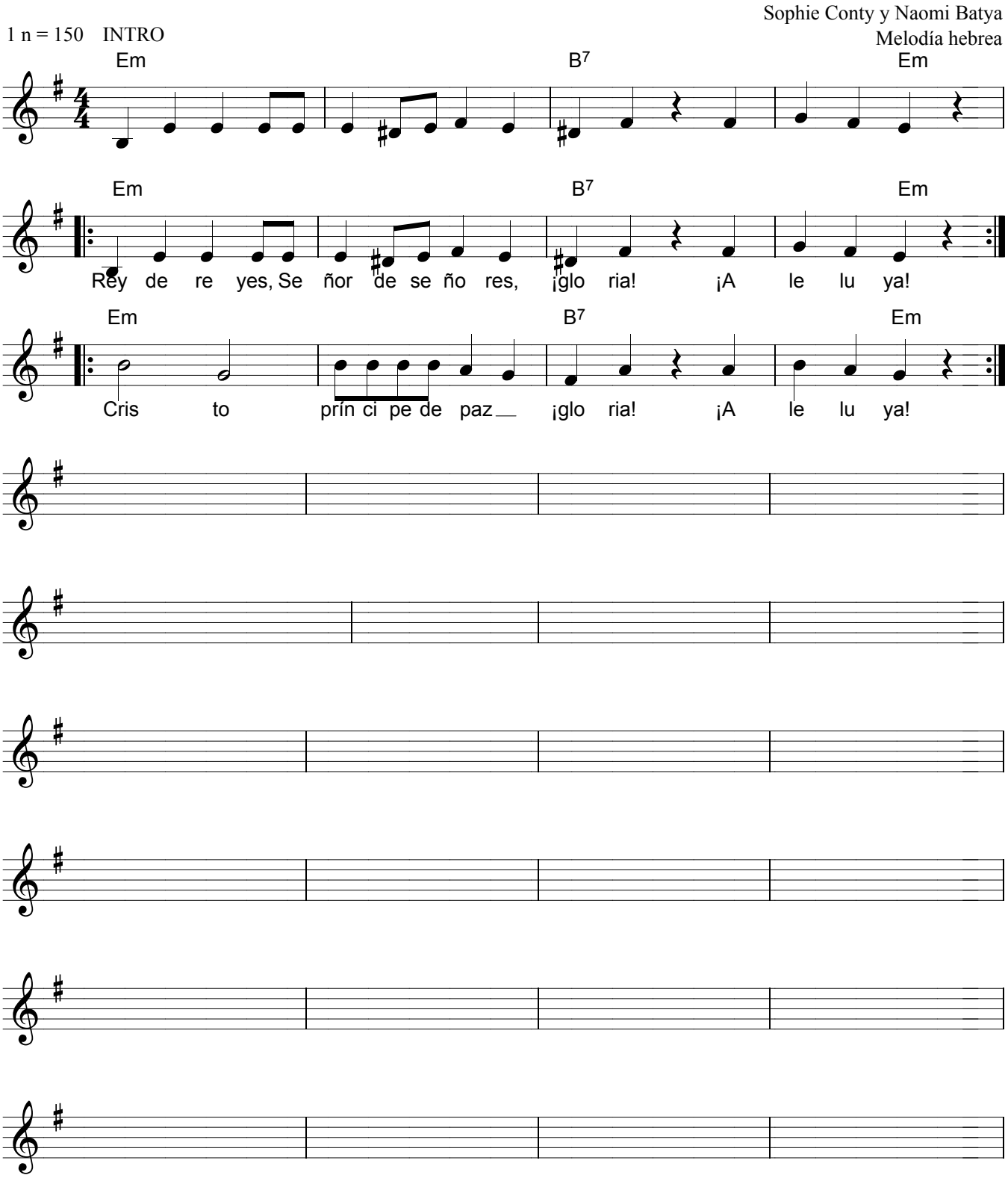

Texto: Apo 17.14; 19.16; 1ª Tim 6.15
Adaptación: Pedro Álamo, 2008
Arreglo: Intro - 1 vez todos juntos - Canon: comienzan hombres y siguen mujeres (2 veces, la segunda vez, acelerando)